大清光緒十六年

第二千四百六十四號

叻報

本館開設在傌巴虱口門牌第廿一號

庚寅正月廿五日

凡閱報者每月報價一元每日零沽每張五仙　大英一千八百九十年二月十四號禮拜五　凡刊告白第一日每字一仙第二日以下每字半仙

本館新聞除禮拜外日出一紙　諸君賜閱本報者無論本埠外埠均可致本館取閱如外埠閱報照加寄費可也除日報照常刊送外復不惜工本從泰西購辦釘書裁紙各機器以待與顧各官商刊印書籍單件前有英國各體活字及各式花邊等延有西人堪印工藝甚精所有中西文字均能刊印前有石版印字大小機器均用精工刊印工緻絕倫並延有文士書寫名體文字現由上海購到各種書籍出售其書目另行刊佈所有各價甚相宜再本館所登來札原擇其有關世道人心者附登否亦須無礙於人而後始錄其有謂牆成文以及支離膠解者概不登報歸後　諸僉來札尚祈自證真須寫實街里而後敢登但來稿登與不登均不能將原稿收回也　本館謹白

新刊各種奇書發售　○啟者茲本館派由上海姑蘇等處採買各種奇異新書及地輿圖誌等類喚發售其書或銅板木板鉛板石板均無不有且字書詩書等項尤爲多有啲坊間未常經見者其有益於世道人心者實非鮮淺有非徒快耳目者比茲特以廉價出沽諒亦　諸君子所欲先睹爲快者也所有各書目錄已另列單張附呈　鈞覽閱者　鑒焉　本館謹白

續闢地說

溯自劉省三爵帥治臺以來於一切鐵路輪船招商開礦莫不次第推行蒸蒸日上可謂纖悉靡遺重大具舉然人但見鐵路輪船礦產商務之刻日成功立時見效遂以爲治臺之法畢於是矣而不知治臺之要初不僅鐵路輪船礦產商務而已也蓋治臺之法以治番爲最要然亦以治番爲最難彼番民之巢居穴處飲血茹毛蠢蠢然如鹿豕等誠不啻澳大利亞之黑蠻耳課之以工作而民以爲厲吾也諭之以貿易而民以爲惑吾也東之以禮儀而民以爲桎梏吾也科之以賦稅而民以爲魚肉吾也方且教之不知刑之不懼急之則變緩之則怠然則其將如此番民何哉故諸番民近日雖云歸化然就撫以來旋撫旋變時爲出草近覺猝然而變戕殺官軍數百人之性命一時俱亡甚卽統帶之員亦且不保其首領治番之難殆如是之甚耶邇者爵帥大振雷威嚴檄諸軍各路一時進剿說者咸謂王師一到而跳梁小醜不難指日蕩平雖然是豈治番之道也乎若欲以力服之則終無服之之日也是有術焉論語云循循然善誘人誘之一字乃學門之教術也而治術亦於是乎寓焉夫所謂誘之者非誑之之謂也誑之則彼以吾爲信而繼之以不信則他日雖欲示之以信而不可得矣誘之又非餂之之謂也餂之則彼以吾爲實而終之以不實則他日雖欲求之以實亦不可得矣故善於誘者因其所欲而致之從其所好而投之使番民爾儒德化沐浴恩膏入吾彀中而不自知其未入吾彀者亦且欣羨慕悅而不能已初不必招之使來而已隱之不去矣大抵番民雖愚然亦莫不貪利貪而不知義在上者卽以利誘之使之耕而知粟米之利使之織而知蠶桑之利使之工作而知器用之利雖然此非可以漫然使之也則更莫如雜居混處之法爲必使番與民共處而番民等有欲出居城市者則貸本授廛使學居民貿易俾其漸與商民相洽以知營生之利而遂可以革其頑梗之心蓋城市之地爲教化之所先施番民等久處其中目染耳濡習之有素能樂其利以爲利自必率其婦子相與偕來漸而相引糾牽而宗族鄉黨親朋輩亦莫不源源而至民番雜處日受薰陶久之合異族爲一家番民遂與土民無異至於番民之肆則選內地之流民厚其廩給使往與番民羣居並處無猜無嫌惟日孜孜惟以耕織工作爲務而不以強番民以學我及其成也則詔出其一歲所得誇示番民日復一日年復一年番民熟睹熟聞深信不疑必將出其餘力以效之效之而得則由一人以至千百人由千百人以至億萬人遂不啻順流而使歸迎刃而破竹矣雖然天下事一利起必有一害生若使流民暴其富以示番民則能保其不生攘奪殺盜之事乎是又在爲上者有以善謀之耳夫官者所以治民也羣番既化卽隸吾民則官斯土者宜行仁政以示其恩敷教化以格其心設條禁以俾其志迨諸番既就範圍以後更逐漸爲之租賦爲之稅釐使知此區區者原無礙於耕織工作之利而可以弭攘奪殺盜之害行見欣然樂從而慕義之心且於是油然而起矣不然則彼番民等既不知禁令條教爲何物租賦稅釐爲何事雖遽之以威力而使其低首聽命而其心亦終有所不甘一旦乘機而起遂生變亂之端卽如近日之情形已可爲之明證此鑿鑿然無知惟率其性卽使大軍既集執其黨而戮之彼輩至死亦且不自知其罪焉不自知其罪而就形戮更足啟其怨恨憤懣之心而與官長爲仇則其地更難久治矣故識者無不謂治臺之法宜先得番民之心能若諸葛武侯之征蠻則庶幾其可耳因見劉爵帥近日征臺之舉爰并及之

諭旨恭錄

（　）十二月十八日太常寺題正月廿日　新穀壇看視牲隻奉　旨遣除敏視牲奎潤看牲欽此又題二月初三日祭　文昌廟奉　旨遣載勛行禮後殿遣榮惠行禮欽此又題二月初七日祭　先師孔子廟奉　旨遣恩承行禮兩廡遣翰林官二員各分獻崇聖祠遣薩廉行禮欽此又題二月初八日致祭　社稷壇奉　旨朕親詣行禮欽此又題二月初十日祭昆明湖　龍神祠奉　旨遣嵩申行禮欽此又題廿二日祭　文昌廟奉　旨朕親詣行禮後殿遣壽昌行禮欽此又題二月十六日祭　關聖帝君廟

堂灯南知縣潘紹謙四川知縣汪寶之請遣歸大使梁鐵路俱照例發往保舉河南知縣陳垣着照舊用前任貴州糧儲道楊長着以道員選用擬補長蘆批驗所大使許之凱着照例用內閣中書顧英中兵馬司副指揮劉炳魁山海關副都統衙門筆帖式阿爾翰保吏部筆帖式承興盛京戶部筆帖式志學俱着准其補授欽此

法京電音　○廿一日法京發來電報云法國前皇宗室公爵烏里因私回法京欲投軍籍故爲法廷執獲一事現該宗室已交刑部審訊而刑部將此案展期至本日再爲澈底查辦云

英葡電音　○廿一日英京發來電音云葡國之烏蒲都地方居民集議紛紛民心甚怨英國所爲而該處會館因未將英人革出以故爲諸人忿怒盛於瓦石擊擲以致毀壞各物甚多且有葡人某致書於駐該處之英領事官尋欲與之較武等情電音如此竊按英大而葡小在葡國獨自知權力之不至○傾覆之憂況葡國前者所據之地原係歸英保護今爲葡得英不以兵開罪已爲大幸何竟不識時務而欲與英較力耶香葡國之民前已將英國駐葡領事官署之牌毀破今前欲與英領事官較武可見葡國民心之頑悍夫此事所關甚大曾有朝廷爲之撫理又何待小民之過問今葡民如此設或致擾英國之怒出於決裂吾實不知葡民作何爲計也畏天之道竊欲與葡人詳細會之

英葡近事　○接英京來信云風聞葡國在亞非利加之墻名龜里民者已爲英國所派戰船攻克一時葡國人心甚怨所有各地之民於英國一切貨物以及英商生理均不與之交易以圖洩恨致葡人中有前者曾立功於英廷已受英廷賞賜寶星等物者均皆繳還於英以示絕交之意而葡國各日報則尤肆其彈毀英國所爲之不是而法國及西班牙各亦皆直葡而曲英僅僅託空言究亦何所補耶

彭亨股價電音　○昨聞本坡某商人接英京來電云彭亨股份現已再爲漲價至一百零五司令之多然則股份之價日益有增未悉將來果能不至於虧累否耳

星使過港　○新簡出使英法義比等國大臣薛叔耘京卿由滬動輪來叻各節經列前報茲悉星使偕同夫人暨贊繙隨員等約共二十餘人搭坐法國郵船於廿二日早抵叻本埠華領事府左子興都轉率同隨員左樹楠明府恭詣碼頭迎接懸旗即於九點餘登岸先到領事府與議談午間命駕往督轅拜會少頃施制軍亦即赴領事府答拜禮成後旋往胡氏花園遊覽坐刻隨即回船於五點鐘再由叻啟節赴歐矣當船將鼓輪之際升旗山高中龍旂升炮十五門相送以示敬禮云按星使於去歲間蒙　恩簡派出洋業經數月而所以遲遲未行之故緣星使之兄前順天府尹薛大京兆福辰遽作古人而星使花萼情深因爲力勸喪務嗣因哀傷過甚以致成疾違和所幸天相吉人近已喜占勿藥故即率領繙贊隨員等附航西渡想二月中旬即可抵倫敦使署而劉芝田中丞當即交卸翹盼新五羊人士佇望新猷當在榴花時節也

皇子游旌　○英國皇四子千那親王偕其福晉出遊東方一帶各節前經登報現聞皇子遊旌已抵印度地方在皇子之意欲遊中原之後即往東海一遊故英國駐紮日本公使業將此事知照日廷日皇聞之即預備行宮鋪陳一切以爲皇子停驂之所云

留心防務　○英國皇四子出遊情形業登前幅刻聞皇子遊旌諒於閏二月初五日即能抵叻到叻後即往本坡所建諸炮臺查閱以驗其工料不能堅固云是亦可見皇子之留心防務矣

錫礦弊端　○間檳城西報云自去年以來所有附近叻嶼甲諸穆拉油國各錫礦均覺大不如前且有爲之停歇者查其所以然之故緣開採錫礦之規向由主人先墊用款與開礦之人承辦如出錫砂即以售諸礦主除所墊各費外即按照時價給之向皆如是乃近來開礦之人立心狡詐希圖牟利竟將所採錫沙潛售他人以故爲礦主者賠累難堪致生理有不前之處似此所爲實於營生有礙願國家力爲查辦則商民之受益者無窮矣

祖餞情殷　○本坡慕娘公司東主加里君旅叻有年思鄉志切故於前日挈同瀛眷言返英京一時叻地親朋之餞送者不乏其人車馬徬途河梁握手讀桃花潭水深千尺不及汪倫送我情之句可以爲君移贈矣

西貢音　○西貢遞來信息云該處總督業經出令自後金邊國內所有軍械火藥生理惟西人始准爲之他族之人不准作此項生涯然雖西人經營而其條例亦有甚嚴計蓋預防隱患也

暹羅戰船過叻　○昨有暹羅戰船名高勞尼申者乃由暹京抵叻船中載有弁兵共百名該船係欲前往通知地方道經叻海入口之際即隨炮與本坡爲禮旋經附旗山鳴炮答敬以示賓主交歡之誼云

捕獲鱷魚　○距叻十四英里地名黃里打者一水連漪多有穆拉油人寓居於此臨流結網託業於漁沿溪一帶置有魚柵甚多即俗呼曰雞耶者廿一日有鱷魚一尾隨潮而至入於柵中迨潮流退後鱷不能歸以故遂爲諸漁人所獲計該鱷約有四英尺之長諸漁人既獲之因載來坡中向府轅報明領賞矣

搶竊定案　○前報雙口鼎地方某園中爲盜竊取菓葉一案廿一日業經府尊堂訊判該犯罰銀五元無銀監禁十日而長泰街口協利典肆強搶銀紙計共十元一案於廿二日亦經府尊訊定判將該犯監禁四十二日并充苦工示儆

馳名鐵櫃出售

○嘗思營生之道所最要者則惟穀簿其次則惟銀兩然必須有以善藏始無意外此本行鐵櫃所以爲 諸翁
之所共賞也蓋著本行所賣之鐵櫃久已馳名於東方一帶而於前歲刻聲名尤著至本
行沽賣此等鐵櫃已有三十年之久其製甚爲堅固保能避火且其匙鑰甚妙斷非盜賊
等所能開計其○全身均用鐵製成並無雜以木料且諸櫃自前至今均爲一八堅固並
無有優劣之分至於各櫃大小不一而價值則約一百元至四百元凡用之者可保其不
疑焚燒即遇火災亦無所損本行之鐵 實爲新坡諸華商所喜購而本行每年所售亦
殊不鮮茲特爲之錄佈倘 諸君有意購者祈即玉臨選購爲盼
大英一千八百八十九年十一月廿八 天

烏密發售

敬者本行向由英國督辦各種美酒來叻發售久已遐邇馳名茲復由英新辦到顧爾士斗雲字號之狗頭標烏密酒到叻應沽此酒香美異常不惟飲之可口且能保養精神調和血氣常飲令人不生疾病誠酒國中上品也 諸君光顧應細看以上所列之狗頭標庶不致誤且價甚相宜倘 諸君有欲酤飲者請至本行取用可也此佈

大英一千八百八十八年八月廿五號 明嗎也洋行啟

法國頂上蜂窯標萬蘭池酒出售

敬啟者茲本公司親由法國督辦頂上好萬蘭池酒來叻發售其酒清香濃郁醇厚異常飲之誠可令人長血氣壯筋骨悅顏色妙美無窮今市上所有萬蘭池酒無有能出其右者誠佐饌中妙品也至此酒惟本公司一家沽出餘無別家出售 諸君光顧請細認蜂窯標頭爲記並細辨香味方不致誤價甚相宜倘有劉伶之癖者祈早至 本公司沽買是荷

大英一千八百八十八年六月二十號
大清光緒十四年五月十一日
明嗎也公司謹啟

出賣三品酒

啟者本行督辦歐洲馳名三品洋酒來叻發售其酒係白頭次式發售有年沽飲 諸君莫不稱其香美奈近有無恥之徒假冒本庄三品酒款式以魚目混珠倚珠可混嗣後 諸君沽買本行白頭三品酒者請細認本號招牌之內有小紙包頭計華字老號三品也公司 若此字樣即是偽冒請爲細認特此佈 聞

大英一千八百八十五年十二月十九號 明嗎也公司謹啟 天

蜜酒出賣

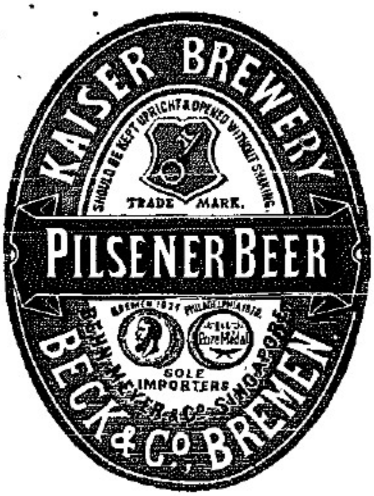

啟者茲本行由歐洲辦到上等蜜酒來叻發售其酒甚佳茲將標頭印點 諸君光顧祈爲細認免致有誤倘有無恥之徒假冒本行鎖匙標者本行定必嚴爲控究再此酒不能販往
加勝吧 三寶壟 酒里末
望加錫 檳榔嶼 日裡等處其他各埠均能運往並此佈聞

大英一千八百八十六年十一月十八號 天 明嗎也洋行謹啟

鐵櫥出售

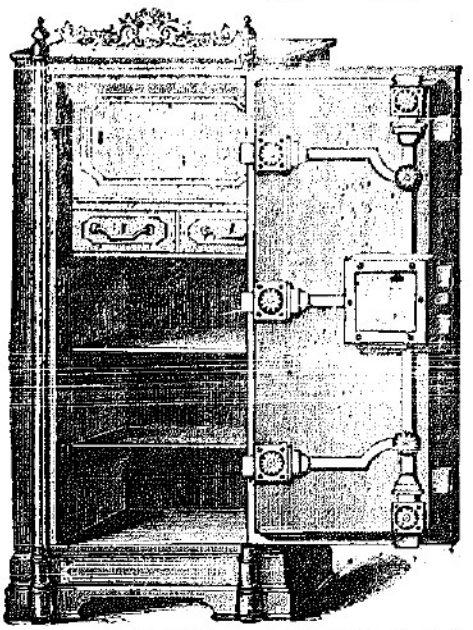

啟者本行所售之鐵櫥在本坡馳名已久素蒙　諸君購用無不盛稱其妙計此櫥之大小共有五等而價番最少亦在九十五元以上而此鐵櫥乃歐洲著名工師所製極爲奧蓄本坡所有西人齊智人以及作搬密生理諸華商多向本行購買以爲貯銀之用因本行所沽者均用上等物料製造而成不惟能壯觀瞻且異常堅固無論火燒盜刦均保無虞貨美價廉莫此爲甚倘　諸君有欲購此櫥以收藏重寶可至本行選閱是幸特此聞佈

大英一千八百九十年正月四號

不殺呼峇公司即前

加珍目丕殺公司謹啟　天

本館聲明

啟者本館自開設至今將屆十稔所列新聞時事素蒙　諸君讚許　惠顧賜　覽感荷良深茲本館更欲大振規模業於廈門汕頭及南洋各埠廣延採訪博採新聞如有要事即爲飛列報章以供　諸君清覽乃近聞有不肖之徒在外妄佈流言有礙本館生涯之處幸勿爲之誤信現本館密爲訪察已略知諸言之所自倘　諸君等有能明指撰播謠言之人可至公堂作證者祈即來本館說明自當不惜重資以爲酬謝特此佈　聞

本館謹啟

延仔標萬蘭池酒出售

啟者本公司所製之延仔標萬蘭池酒馳名已久乃在歐洲名家所製自一千八百一十九年相傳至今已閱七十年之久而其酒收存有數十年方肯出而沽賣故其熱氣概已全消所以

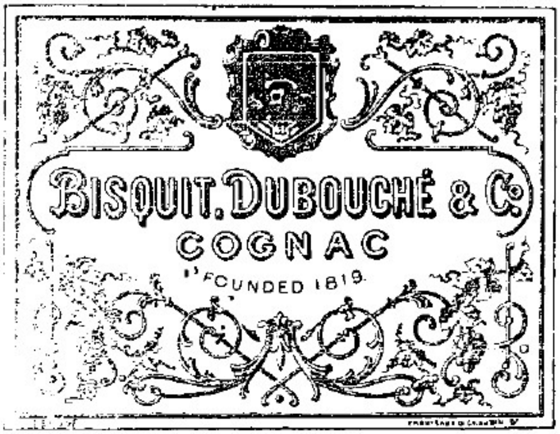

諸君沽飲者均深獎譽在歐洲一帶各國之人無不喜飲此酒因其氣味清香遠勝於他酒故也是以本行特辦此酒來叻發售自此酒到叻而後凡沽飲者無不盛稱其美且此酒與本坡天氣甚屬合宜　諸翁賜顧祈細心辨認以上所列各標頭并有不殺呼峇等西字爲憑庶免爲珠目之混是所切禱

大英一千八百八拾九年拾二月三號

丕殺呼峇即前加珍麥洋行謹啟　天

正金鐘標萬蘭池酒出售

啟者本公司所督之正金花鐘標萬蘭池酒久已馳名叻地華藉諸君子均喜用之　茲議定與本坡酒公司包辦以濟客沽凡　諸翁有欲客辦者請　酒公司沽買便得如買成起以便配往外處者仍可至本行沽買至此酒

製造之法精妙異常酒味甚清以之蒸釀者皆爲上等之料保無僞充之弊此酒若在本坡沽飲甚屬合宜且價亦甚廉　諸翁沽用須爲留心辨認以防魚珠之混因現在市上假冒者甚多如以上所黏各標頭無本行不殺呼峇華字者即爲假貨幸勿爲之誤買本行有厚望焉

新嘉坡玉泉呼峇公司
專辦祖家頂上美酒發售此係
謹將東來原庄諸君光顧認明印號

大英一千八百八十九年十二月三號

不殺呼峇即前加珍麥洋行謹啟　天

同安近事　○閩泉同安縣大西橋尾昔有茂林在焉林下爲先儒許順之先生之墓先生爲紫陽夫子高足而此墓卽爲朱子指穴當宋金之際該處尙爲平洋茂草幷無居人乃未幾有莊姓者移寓於斯卽在其墓後建屋而居至是數百年來子孫蕃衍分屋而居由是墓之四傍皆爲佔據建爲店屋聚族而居許氏子孫每年到爲掃墓見墓址四隅皆爲佔據所餘墓地僅存咫尺之多由是屢與相爭奈莊族大且强故許姓之人雖多亦終無如之何也近來王縣主蒞任同安正直得民故許氏子孫幸逢此賢宰官因聯合族內各紳耆稟呈縣署幷申向日之契券族譜呈案爲証請其覆勘則墓之四圍各計十二丈之闊今已爲莊姓霸佔殆盡故縣尊准控卽親督吏胥至墓前踏勘知莊姓果侵佔墓址因命將墓前之屋拆去十餘家而其墓後則爲莊姓祖居屋宇甚爲宏敞縣主卽儆其三日內卽須自行拆去奈莊竟特頑弗恤且出不遜之言謂若須强其拆去卽使縣主親臨亦必爲之抗拒等詞許姓無奈之何故現已作就呈詞再向上游憲控矣○前經新嘉坡烟公司之件某甲携妻旋廈因被石潯鄉吳姓挾嫌擄獲送交潘頭鄉拘禁一事現聞此案業經同安縣主王公查訊明白果係吳姓之非故現已將吳亞珂執獲暫交差館押追贓物而該夥夫婦卽交原差着其小心款待因其夫婦係外縣人氏以事爲人所害故必須優待俟追還贓物之後卽爲給回送之旋里云

鬥鶉風盛　○鬥鶉一事粵人多好爲之而潮籍亦有此風且其賭甚雄每有以巨萬之資而充孤注者此風相沿已久故有鶉癖者每每梯山航海不憚千里以求之得一佳鶉卽視如拱璧連城之寶不易也大抵此物因食而爭畜之者必先諳其性限其食餓之使瘦則身輕易舉且久已不嘗飽味遇食卽爭然而餓之使瘦則力量何足稱雄故畜之者皆有秘法存焉進食若何把玩若何洗浴若何均有法於其間非門外漢所能知其妙也然此鳥之能鬥與否固視所畜之人其功候若何然尤視爲何地所產得其地者則能具自然雄猛稍加以人事自無不成健羽非其地者則縱有神工把弄亦無所裨以潮屬而論則產鶉之處以深浦山間者爲最强該處爲海揭兩縣交界之區附近樹欉鄉故鄉人常有推探於斯近有人見該處神廟之後荒烟蔓草中有鶉出沒於其間觀其形狀甚雄乃百計求之而終弗可得遂羣以爲有神物護持不輕易獲者矣有鄉人某甲心終不捨因具牲醴禱於神座祝以得鶉卽爲神覘追憶是夜果夢神示謂廟後荆棘堆中有古塚一區殘碑横倒碑下乃一蛇穴而此物乃穴內之蛇所化故巢於穴內若於穴口張網伺之可得然此神物也汝福不足以當之若得鳥後當獻於有勢力者之家方能有益告畢而甲遂醒異其夢乃如言而往果獲此鶉神采異常因以獻諸某巨紳幷告明所夢因獲厚賞紳畜之旬日使與羣鶉相角卽久經擅勝者遇之亦無不垂翅而逃由是鶉彩日多賭島爲甲所貽故每得彩資必量爲分贈甲由是遂得以豐衣足食云

教澤長留　○前任惠州府今任廣州府李宮山太守初履惠州府任首以勸學爲專在任之日旣已設立義學以惠士林人之課予而艱於執贄者便於附學其意可謂周矣茲當調任廣州慮義學之經費不敷不能持久也特捐廉銀千兩交該府總局發當商生息以爲義學中師儒修脯之費定章府縣兩署幷設義學兩所而兩所之中分別大學小學使學者各從其類而就焉每學以三十人爲額年終造册呈閱府署以考學之成否所捐廉銀乃太守自解宦囊專爲勸學而設若遇他事官紳不得挪用出示遍諭惠之人士莫不感之從此鶴俸廉捐瓣堂澤遠身遷榮任心懷邦太守此舉可謂教思無窮保民無疆矣

熙朝人瑞　○京師前門外火神道夾道順天忠義總局係採訪忠臣孝子義夫節婦彙齊請旌之處昨據順天宛平縣紳士戴維華等公同具稟宛平縣栗安庄壽民俞鏞銘生於乾隆四十九年現已一百零五歲伊妻壽婦袁氏生於乾隆五十三年現已一百零一歲有子五人孫三人曾孫一人該壽民夫婦百年齊眉精神矍鑠且生平自奉極儉待人甚厚樂善好施宜其高享春齡既據紳士族鄰聯名呈報當由宛平縣詳查屬實加具印結詳候奏請旌表以彰人瑞現經順天府據情奏請建坊並蒙　恩賞銀兩緞疋於戲壽登耄耋慶衍孫曾洵屬瑞應　熙朝宜邀　褒榮盛典吾爲壽民慶吾實爲天下慶已

假僧爲盜　○沙門一流固往往爲亡命淵藪行多苟且然以盜而冒僧者則未之前聞也客臘京師步軍統領衙門欽奉　上諭切責捕務之疏忽遂飭各汎嚴加緝訪夜間各段枝勇兵實能實力奉行有某弁者帶兵二名行至東四牌樓一帶魚更已四躍矣聞前途人聲嘈雜且笑且行而所言皆狹邪鄙瑣之事該弁方疑爲市井頑徒初未介意相距漸近舉燈審視則行脚僧十餘名後並擔有衣包數個上堆衣鉢袈裟若爲人放餽口歸來也者該弁因思若輩果係僧徒不應言語如彼之穢試以言挑之孰意該僧徒已知伊等爲巡邏之兵應聲大罵繼以用武幸該弁及所帶二兵稍有拳技又兼同出巡夜之兵聞聲接應遂將該僧十一人盡數就執交提署驗之則皆匪棍僞着僧之衣冠適欲行刼於某巨室者也噫古有少林僧兵自季唐至前明初年往往爲國家効力疆場至今嘖嘖人口茲乃假僧爲盜以期捜捕所不及卒之同一殄滅人亦何苦而必欲爲盜也哉

第六次山東賑續捐芳名列左　○福建胡福慶賑捐銀一千一百二十二元　廣東林廷鳴賑捐銀一百二十八元　廣東藍景祥賑捐銀一百二十八元　廣東龍壽川賑捐銀五十五元　廣東韓鳳翼賑捐銀五十五元　廣東龍鳳山賑捐銀四十八元　廣東謝慶芳賑捐銀三十六元　廣東華奐璚賑捐銀三十六元

京報選錄 ○護理山西巡撫布政使二等輕車都尉臣豫山跪 奏爲查明年老鄉試諸生照例恭摺具奏仰祈

聖鑒事竊照各省鄉試年老諸生如果三場完竣例准查明實在年歲奏請 恩施本年己丑 恩科山西省又屆鄉試放榜以後查有年屆九十以上之附生皇甫榮等四名年屆八十以上之附生徐同寅一名均未中式據提調道俞廉三具詳請奏前來臣覆閱該老生等三場試卷完竣文理俱屬通順當經咨准學臣特廷煦查覆核對學冊年歲與例均屬相符欽惟我 皇上協五凝庥 參三建極 恩開龍榜賓典普昭於甄陶 化洽樹封人瑞並徵夫耆壽該老生皇甫榮等歲綿鶴算志切鵬程八九旬雲路遲迴霄雖罔懈十四藝風檐辛苦皓首尤難雖桂籍之姓氏未登而棘闈之謳求有素宜付奏名之 盛典無異登龍合數向隅之 除恩俾同附驥除將該老生等入學年歲清冊咨送禮部查核外理合專摺具奏並繕具該老生等名單恭呈 御覽伏乞 皇上聖鑒勅部覆施行謹 奏奉 硃批禮部議奏單併發欽此 ○謹約培片 再據儘先補用副將雲南永北營右軍守備張紹謨稟稱節年出師歷保今職懇請開除底缺歸副將留滇委用等情前來查該副將籍隸雲南例應迴避出省惟該副將熟悉邊情合無仰懇 天恩賞准勅部將該副將永北營右軍守備底缺開除以副將留滇委用所遺永北營右軍守備員缺俟奉 諭旨再容揀員請補謹附片具陳伏乞 聖鑒訓示謹 奏奉 着照所請兵部知道欽此 ○張煦片 再新選紫陽縣知縣楊調元於光緒十五年八月到省本應飭赴新任惟查紫陽縣本年因秋雨過多洋芋失收該處客民較衆誠恐今冬及明春青黃不接之時貧民乏食匪徒乘機凡賑撫安輯等事必須諳習地方風土人情之員方期辦理得宜該員楊調元人尚安詳明白第係初任人員甫經到陝於地方情形未能熟習應請暫行留省派入發審局學習以資歷練俟藩臬兩司具詳前來相應附片陳明伏乞 聖鑒訓示謹 奏奉 硃批吏部知道欽此

報窮攤賬告白 ○啟者茲因本坡廠六甲街第二十及二十一號門牌長茂號林長喜前者生涯倒閉以致報窮一案茲欲將所攤收之項分核攤償諸債主特此通知所有爲林長喜欠項之人如該項尚未報明者須於西三月十四號即華二月廿四日以前將其所欠之項開列詳細清單到來報明一切倘逾期不來報明者乃爲自誤不得在攤償之列特此聲明

大英一千八百九十年二月十四號 光緒十六年正月二十五日 辦理倒盤報窮事務人員何倫奕謹啟

恒洽典拆夥告白 ○啟者茲因恒洽典號合夥之事爲原告陳來發 陳朝芝 陳華意控告陳隔雄一案經在臬堂審訊蒙臬憲於一千八百九十年正月六號即華己丑年十二月十六日判定將其股份分拆茲特通知所有恒洽典號有欠到各 寶號之數定於西二月二十二號即華二月初四日以前將其欠項詳細列單封固黏貼齎由信局寄交奴汝那卑亞狀師手查收以便較閱倘逾期不交乃爲自誤以後不得過問而其欠項則定西二月二十八號即華二月初十禮拜五上午十一點鐘在本坡臬憲內經歷司寫字房內查究合否償還以歸清楚特此佈 聞

大英一千八百九十年二月三號 大清光緒十六年正月十四日 謹啟

開設火碓 ○啟者本號新開苑生米碓在芳林巴虱又開苑生火碓在大公司酒廊渴倘 諸寶號欲僱舂各米者請至米碓或火碓面商可也其吊橋頭苑舂米郊生理本號無份合應聲明此佈

大清光緒十六年正月廿一日 苑生公司謹啟

美國紐最上等雪文發售 ○啟者茲本行新到美國紐約地方所出之雪文一種堅實異常用以洗濯漆器等物甚爲潔淨計所有漆器漆布樓枋桌櫃等若經此雪文洗濯儼與新者無殊至於盤椀鼎鑊等物若有油污洗之立淨他如白鐵器物洗之亦無異於新者所有面盆浴桶及竈頭一切油膩所污之物一經洗濯無不鮮明異常但口說無憑用過方知其妙也 諸君賜顧宜細爲辨認切致有魚珠之混至於本店所沽者乃美國紐約意奴模頭公司所製較於別家尤勝故能馳名遠近也 諸君垂顧新早 玉隆采勝居幸

大英一千八百九十年二月十號 大清光緒十六年正月二十一日 丕殺呼咨洋行謹啟

承頂聲明 ○啟者牛車水第五號門牌公興號油米雜貨生理原係賴仕昌 謝子辟等同創今賴仕昌 謝子辟二人志圖別業願將名下股份退出與合成堂承受於本月廿八日交易嗣後本店盈虧不干退股人賴仕昌謝子辟之事倘退股人與各號往來交易皆向經手是問與本號無涉先此聲明免滋後論

大清光緒十六年正月十六日 承頂人合成堂謹啟

中國日本及實得力信託及典當有限公司告白 ○啟者茲本行承命在叻嶼代理該公司一切事宜如衆士商有欲借貸以及典當上等產業及以其他貴重之物爲質者可至本行面商一切便妥特此佈聞

大英一千八百九十年正月廿七號 義不憐佛洋行謹啟

女醫開世 ○啟者氏向在美習醫有年前到叻中欲行於世現定以每日十一點鐘起至十二點鐘止在中華藥房內以應 諸君之聘倘有賜教者祈如期 惠臨爲盼

大英一千八百九十年正月十一號 西國女醫威勞付謹啟

吉屋出賃 ○啟者茲有便厝一間在老爺宮前門牌一十五號即協恒隊現住之厝 諸君欲稅請至本號面議是荷此佈 [illegible]謹啟

大清光緒十五年十二月初二日

印度皇家洋面有限保險公司告白 ○啟者茲承印度皇家洋面保險有限公司總理人委命本行爲該公司之代理人駐於叻中專代諸君受保洋面一切保險事宜計該公司所集老本銀共三百萬盾之多所有保價概從廉取斷不至較別家爲貴 諸君賜保請 玉臨本行面商爲禱 大英一千八百八十九年十二月十四號 大清光緒十五年十一月廿二日 轄珍目兄弟洋行謹啟

猶尼谷西洋面保險有限公司告白 ○啟者茲本行承猶尼谷西洋面保險有限公司總理人之命爲駐叻之代理人代受洋面保險一切事宜至於所保之價均與他家相同斷不多爲濫索倘 諸君有船貨等項欲於洋面保險者請移玉惠臨相商爲盼此佈聞 大英一千八百八十九年十二月十號 大清光緒十五年十一月廿二日 轄珍目兄弟洋行謹啟

頂上象頭標密酒出售

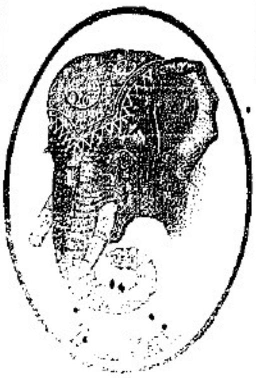

啟者本行親由歐洲辦到象頭標頂上密酒來叻發售此酒香味均勝尋常飲之能令人血氣流通且能解毒並無濕熱之患亦無亂性之譏實爲有益無損爲酒中之上品 諸翁光顧祈爲細辨標頭貨真香味庶免爲低貨所混不勝厚幸本行設在廊六甲街與禹興號爲鄰 諸翁惠臨請勞玉趾爲荷 大英一千八百八十九年十二月十七號 緞買洋行謹啟

西國頂上密酒發售

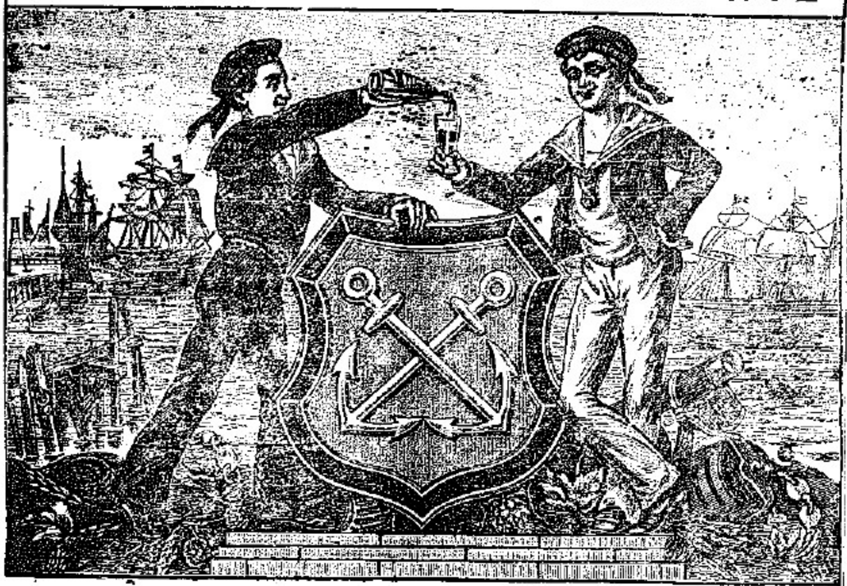

敬啟者茲本行親由歐洲督辦頂上正裝密酒來叻發售其酒香美異常且蒸製最爲雪法功能清涼解暑除煩於南洋尤屬相宜常飲之可令人不沾暑濕癘疫等症茲特載來發售價甚相宜 諸君欲購買者請認以上所印此酒標頭慎爲告擇以免爲魚珠之混是所切盼特此佈聞 大清光緒十四年九月廿七日 大英一千八百八十八年十月三十一號 美憐醫洋行啟

告白

中西月份牌出售

啟者本館業經印就庚寅年之月份牌發售則印中西字樣均爲玲瓏工緻與他家所印者不同且較對無訛悉遵時憲書所定并繪畫春牛圖等各種圖畫於上所有白紙色紙設色白描各款俱備以憑選擇 諸翁有欲置買者祈早惠臨看閱價甚相宜此佈 本館謹啟

貨棧出賃 ○啟者茲本號有大貨棧一間坐落義福館之鄰第四號門牌現欲出賃如欲有人稅此棧者可與至本號面商便得此佈 大清光緒十五年九月初九日 黃坤豐號謹啟

佈告牙科醫生 ○啟者本號有精牙各料器具並有刻便製器形圖如客商欲取看祈即通知付上分文不受舖在英京此佈 大英一千八百八十九年六月十九號 鴉士行謹啟

C. Ash & Sons, 8 Old St., G 'en Square, Lo [illegible], W.

時欵鐘表出售 ○啟者本店開設在國家信局對門即來安公司之隣專在歐洲督辦各式時欵鐘表來叻發售計有鐘表一種最爲名貴每枚價銀二十五元并有大小各式金表甚多皆屬當行出色者更有無須表匙自能上鍊之鐘表每枚價銀五元其表甚爲堅固至於時鐘則各體俱備無論掛鐘座鐘以及石質之鐘皆備其鐘皆異常美麗以備諸君選擇他如金表金匙相盒金表練金戒指等各物甚多不能備錄而本店并能代 諸君修理鐘表以及風雨針等件甚爲精細亦能督度無訛 諸君惠顧請即移玉 光臨爲盼 大英一千八百八十八年四月十七號 衛中鐘表店謹啟

白蜜酒出售

敬者本行親在歐洲督辦麴麥之白蜜酒及牝
地拏之白蜜酒來叻發售其麴麥之酒係作飛
燕標 牝地拏之酒係作熊標其酒香美異常
可以止渴潤腸且縱多飲亦不至有醉人之患
在叻嶼用各地以及蘇門答納暹羅安南
等處 諸君均喜飲之而叻地各酒店更多購
用本行之酒可見酒質之美故能廣搬銷場

而本行并有希打馬號之威質枝酒及蘇禮勿𨠐號之狗標加啤力
酒均係西方佳釀且微旅味高與赤醴大相逕庭而本行復有自紙
烟及歐洲各式烟發售更有鍊厨製造甚精而無雜以木料而其鎖
鑰非盜賊所能開本行之沽賣此厨已有五十年之久素蒙諸君樂
爲購用并有製造冰塊之小機器出售四點鐘內可製頂上冰塊七
磅精美異常 諸君有欲賜顧者請移玉惠臨選擇爲盼特此佈聞
大英一千八百八十九年十二月二號 葛士兒弟洋行告白 禾

新到頂上呂宋烟及各式烟等發售 ○啟者茲本號常有新到頂上呂宋烟發售其烟乃本號親在小呂宋採辦上料精工監製載至
本坡發售其烟之名號如 剌因修剌 剌干十丹西亞 剌巴剌 下路高美打民路烏里因知等名烟無不俱備又荷蘭及𠲍剌馬耶仲光
等烟亦常有便沽其荷蘭烟乃向荷京之嗣亞卓等家購至而𠲍剌馬耶仲光之烟則向仲光曼多尼等諸名家購辦載來而本號并有紙捲之
烟乃將西國之頂上名烟捲就如威馬愧剌勞士 剌因修剌 𠲍兒那勿剌乙 瑞乙加波路等 各名烟均無不有此乃向美國𠲍兒那地
方呂國仁打號所選購其香濟越其味醇厚令人吸之心曠神怡迥非他家所及其士耳其之紙烟乃向士京毛剌池公司採辦而本號并有督
辦頂上之棉不勞㨿及馳名之甫里加士打部二金塔之美國烟絲發售以備 諸翁自行捲用並常有呂宋烟袋及各烟盒呂宋烟嘴等發售
而烟嘴之欵式甚多可當 諸客選擇並自辦各式烟紙如 咸咨 高士機寶來乙 然 馬路居士 埃奧奧等欵式甚多不能盡錄 諸
尊惠顧無不格外從廉以冀廣爲銷流倘 諸紳商有欲賜顧者請至士庫花園邊第八號門牌吉寧柏質館之鄰細認門前大玻璃窗上書金
色西字招牌庶不至悞特此佈聞 大英一千八百八十九年十一月廿六號 打咯基里亞幼尼巴西烟店謹白禾

再爲佈告 ○啟者本號以上所出之告白有烟名曰剌因脩剌者烟此乃天下馳名久爲衆士商所共悉其貞潛拏裝者乃特聘龜巒
之最上名工所製其卑亣巴因裝者乃爲前者小呂宋國家督造呂宋烟之工頭督製其烟葉乃精選本號自種之剌伊沙末剌里加牙兒安及
巫越打亞咯柔園中所產之頂上烟葉所製此烟於前者歐洲開設賽烟會之際曾經往賽已得有金寶星二顆因常時會中天下各國所製之
烟無有能出其右者於此可見本號之呂宋烟久已馳名於天爲下而 諸士商所樂爲之購買者也是以本號另行分枝一間在新嘉坡士庫
花園邊第八號門牌吉寧柏質館之鄰以便諸紳商人等時加惠顧以應所需倘蒙 諸翁賜顧向懇移玉前來以憑揀擇本號於西國烟
無不備有且其價格外從廉向懇惠臨不勝厚幸特此再啟 英一千八百八十九年十一月廿六號 打咯基里亞幼尼巴西烟店謹白禾

RIGAND'S KANAGA WATER.

列蹄干那芽花露水 ○此水係以干那芽花
所製其花出自日本國中香冠凡卉乃列顛君
在日本採辦載回法京製成此水以故其香甚
之而其用亦甚善如皮膚有皴裂等病抹此香
水固能愈痒尤可解蚊口之毒若以此香水和
水盥洗固能令人肌膚嫩滑顏色光潤且[illegible]
不生本藥房製成此種花露水銷流已久遐邇
傳揚不料近有德商仿照本藥房所造此水以
圖射利其實氣味遠遜迥隔霄壤 諸尊有賜
買此水者請看以下所列第一欵之西字標頭
本藥房所用製樽此水之樽係有浮凸字樣如
下所列第二欵式且有西字註明列顛公司字
樣如標各均有總號碼始爲眞貨否則係爲
混冒尙祈愼購至於各式人等有假冒本藥房
花露水或由外處運來或在本坡發售一經本
藥房查出定必嚴行控究至本藥房之花露水
係託新嘉坡藥房麥加君代售並未別枝別處
佈此聲明此

"KANAGA DEPOSE"

4430.

MORRHUOL.

模好呂解毒藻元藥丸 ○此丸耑治瘟痕吐
血花柳傳毒咳嗽哮喘
目痛重舌等症其效如
神且不惟解毒並且能
調和營衛滋養精神現
在法英美各國醫士所
用花柳敗毒之藥均用
此丸無不藥到病解立
見春回若服此丸須依
照飲魚肝油之法要緩
緩吞下必於用飯時吞
飲一二粒切勿躁爲急
吞以背服法此丸係以
樽裝載每樽計一百粒
現託新嘉坡藥房麥加
君處代售此佈
大英十一月八號

SANTAL MIDY,

Dr. Midy's Sandal Oil Capsules.

檀香油藥粒 ○此藥
係製成油質以薄皮一
重裹作粒形以便易吞
而其藥力並耑治花柳
淫毒白濁白帶癃閉一
切等症如痳瘋香痛服
之立止血服藥後約歷
二三日即見奇功但所
患過重者須每日吞食
六次每次吞食二粒至
痊愈後亦宜再服十日
庶得消除後患永絕根
株惟食此藥時宜戒色
慾氣怒傷勞動等事
幸勿自誤致誤藥力之
不神也現由藥託交新
嘉坡藥房麥加君處代
售此佈

FRUIT JULIEN.

浮律如里鳥藥菓 ○此
藥糖係採蘇菓之汁加以
藥料和製成塊略如糖粒
氣味甘佳而其功效較於
瀉油鹽日無論男婦老幼
均能飲食且其味有如糖
菓最合適口尤爲小兒所
愛其藥力可治膽汁太
多並且頭痛鬱結大便不
通斑疹血熱血毒以及皮
膚纖瘡等症飲之亦可涼
血行滯且能分臟腑潔淨
癘疾亦但飲之法宜於
臨睡時嚼飲一二粒至五
早飲茶一杯須臾即覺大
便通利身體爽快此藥長
託交新嘉坡藥房麥加
君處寄售此佈

Printed and Published by [illegible] at the [illegible] Press, No. 21 Malacca Street Singapore.